



Wetsteen uit de Karolingische periode aangetroffen bij de opgraving in de Mezenstraat in Beerse (2006_207_64)



Andenne aardewerk uit de volle middeleeuwen aangetroffen bij de opgraving in de Mezenstraat in Beerse (2006_207_130)



Archeologische urne uit de bronstijd aangetroffen bij de opgraving in de Mezenstraat in Beerse (2006_207_141)



Schrabber teruggevonden tijdens het archeologisch onderzoek aan de Lindenhoeve in Vosselaar (2006_216_008)



Fibula teruggevonden tijdens het archeologisch onderzoek aan de Lindenhoeve in Vosselaar (2006_216_063)



Archeologische pot uit de ijzertijd aangetroffen bij de opgraving in de Lindenhoeve in Vosselaar (2006_216_64)



Glasfragment uit de ijzertijd aangetroffen bij de opgraving in de Krommenhof in Beerse. (2008_269_66)



Gesp uit de merovingische periode aangetroffen bij de opgraving in de Krommenhof in Beerse (2008_269_117)

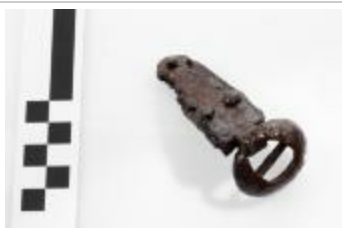

Gesp uit de merovingische periode aangetroffen bij de opgraving in de Krommenhof in Beerse. (2008_269_151)



Fragment van een riemtong uit de merovingische periode aangetroffen bij de opgraving in de Krommenhof in Beerse. (2008_269_176)



Kralen uit de merovingische periode aangetroffen bij de opgraving in de Krommenhof in Beerse (2008_269_193-195)



Fibula uit de merovingische periode aangetroffen bij de opgraving in de Krommenhof in Beerse. (2008_269_194)



Lanspunt en twee pijlpunten uit de merovingische periode aangetroffen bij de opgraving in de Krommenhof in Beerse (2008_269_202)



Fibula uit de merovingische periode aangetroffen bij de opgraving in de Krommenhof in Beerse (2008_269_245)



Knikwandpotten uit de Merovingische periode aangetroffen bij de opgraving in de Krommenhof in Beerse. (2008_269_269/184/246)



Gouden munt uit de merovingische periode aangetroffen bij de opgraving in de Krommenhof in Beerse (2008_269_278)



Munt uit de late middeleeuwen aangetroffen bij de opgraving in de Krommenhof in Beerse. (2008_269_409)



Speelschijf uit de Romeinse periode aangetroffen bij de opgraving in de Tijn- en Nelestraat te Turnhout. (2008_281_00071)



Keramische figurine uit de Romeinse periode aangetroffen bij de opgraving in de Tijn- en Nelestraat te Turnhout. (2008_281_00072)



Paardenbit uit een potstal aangetroffen bij de opgraving in de Tijn- en Nelestraat te Turnhout. (2008_281_00188)



Schrijfgriffel of Stylus uit de Romeinse periode aangetroffen bij de opgraving in de Tijn- en Nelestraat te Turnhout. (2008_281_00249)



Koebel uit de Romeinse periode aangetroffen bij de opgraving in de Tijn- en Nelestraat te Turnhout. (2008_281_00694)



Kookpot uit de volle middeleeuwen aangetroffen bij de opgraving in de Beukenlaan in Beerse (2009_150_00060)



Neolithische bijl aangetroffen bij de opgraving in de Beukenlaan in Beerse (2009_150_00155)



Riemdecoratie uit de post middeleeuwse periode aangetroffen bij de opgraving in de Beukenlaan in Beerse (2009_150_00200)



Urne uit de vroege ijzertijd aangetroffen bij de opgraving in Bentel in Oud-Turnhout. (2009_181_B)



Schaal uit de vroege ijzertijd aangetroffen bij de opgraving in Bentel in Oud-Turnhout. (2009_181_E)



Pot uit de vroege ijzertijd aangetroffen bij de opgraving in Bentel in Oud-Turnhout. (2009_181_F)



Aardewerk-fragment uit de Merovingische periode aangetroffen bij de opgraving in Bentel in Oud-Turnhout. (2009_181_Me)



Aardewerkfragmenten aangetroffen bij de opgraving in de Beekakkers in Beerse (2010_126_00117)



Volledige maalsteen uit de ijzertijd aangetroffen bij de opgraving in de Beekakkers in Beerse (2010_126_00465/00466)



Enkelbanden uit de vroege ijzertijd aangetroffen bij de opgraving in de Beekakkers in Beerse (2010_126_469_1)



Kokerbijlen uit de vroege ijzertijd aangetroffen bij de opgraving in de Beekakkers in Beerse (2010_126_469_2)



Maaslandse kookpot uit de hoge middeleeuwen aangetroffen bij de opgraving in Bentel in Oud-Turnhout. (2010_198_Ke)



Schoenzool aangetroffen bij de opgraving in Bentel in Oud-Turnhout. (2010_198_Le)



Wetsteen uit de volle middeleeuwen aangetroffen bij de opgraving in Bentel in Oud-Turnhout. (2010_198_We)



Lamp aangetroffen in een schuilkelder bij het archeologische onderzoek aan de Grote Markt in Turnhout (2011_164_1070)



Archeologie (Dia 50_01)



Archeologie (Dia 50_02)



Archeologie (Dia 50_03)



Archeologie (Dia 50_04)



Archeologie (Dia 50_05)



Archeologie (Dia 50_06)



Archeologie (Dia 50_07)



Archeologie (Dia 50_08)



Archeologie (Dia 50_09)



Archeologie (Dia 50_10)



Archeologie (Dia 50_11)



Archeologie (Dia 50_12)



Archeologie (Dia 50_13)



Archeologie (Dia 50_14)



Archeologie (Dia 50_15)



Archeologie (Dia 50_16)



Archeologie (Dia 50_17)



Archeologie (Dia 50_18)



Archeologie (Dia 50_19)



Archeologie (Dia 50_20)



Archeologie (Dia 50_21)



Archeologie (Dia 50_22)



Archeologie (Dia 50_23)



Archeologie (Dia 50_24)



Archeologie (Dia 50_25)



Archeologie (Dia 50_26)



Archeologie (Dia 50_27)



Archeologie (Dia 50_28)



Archeologie (Dia 50_29)



Archeologie (Dia 50_30)



Archeologie (Dia 50_31)



Archeologie (Dia 50_32)



Archeologie (Dia 50_33)



Archeologie (Dia 50_34)



Archeologie (Dia 50_35)



Archeologie (Dia 50_36)



Archeologie (Dia 50_37)



Archeologie (Dia 50_38)



Archeologie (Dia 50_39)



Archeologie (Dia 50_40)



Archeologie (Dia 50_41)



Archeologie (Dia 50_42)



Archeologie (Dia 50_43)



Archeologie (Dia 50_44)

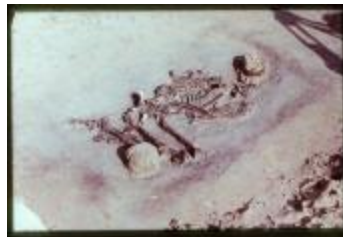

Archeologie (Dia 50_45)



Archeologie (Dia 50_46)



Archeologie (Dia 50_47)



Archeologie (Dia 50_48)



Archeologie (Dia 50_49)



Archeologie (Dia 50_50)



Archeologie (Dia 50_51)



Archeologie (Dia 50_52)



Archeologie (Dia 50_53)



Archeologie (Dia 50_54)



Archeologie (Dia 50_55)



Alois De Laet (Foto 01389-01)



Archeologische onderzoek aan de
Beekackers in Beerse
(Opgraving_Beekackers)



Foto's van het archeologische onderzoek
aan de Bentel in Oud-Turnhout
(Opgraving_Bentel)



Foto's van het archeologische onderzoek
aan de Beukenlaan in Beerse
(Opgraving_Beukenlaan)



Foto's van het archeologische onderzoek aan de Grote Markt in Turnhout (Opgraving_Grote-Markt1)



Foto's van het archeologische onderzoek aan de Grote Markt in Turnhout (Opgraving_Grote-Markt2)



Archeologische onderzoek aan de Krommenhof in Beerse (Opgraving_Krommenhof)



Archeologische onderzoek aan de Lindenhoeve in Vosselaar (Opgraving_Lindehoeve)



Archeologische onderzoek aan de Mezenstraat in Beerse (Opgraving_Mezenstraat)



Archeologische onderzoek aan de Tijn-Nelestraat in Turnhout (Opgraving_Tijn-en-Nelestraat)