



**Pavoux Charles Etienne - directeur Gaz Compagnie voor Frankrijk en buitenland, Elisabethlei, bouwen lokaal met acht ovens, 9/7/1910 (BOUW#1910/4682)**



**Govers Jan, Elisabethlei Sectie C nr. 172[] a (deel), bouwen boerderij, 3/1/1912 (BOUW#1912/4922)**



**Compagnie Générale du Gaz pour la France et l'Etranger, Elisabethlei, bouwen machienzaal in Gasgesticht, 28/11/1912 (BOUW#1912/5121)**



**Ceelen Frans, Elisabethlei - Staatsbaan van Turnhout naar Breda Wijk B nr. 1022 [] (deel) - in de doortocht van Turnhout - linkerzijde, bouwen huizing, 14/2/1913 (BOUW#1913/5155)**



**Van De Gejuchte Ph., Elisabethlei - 20 meter van Staatsbaan, bouwen broodbakkerij met aanhorigheden, 30/6/1913 (BOUW#1913/5235)**



**de Vicq de Cumptich - baron, Elisabethlei - Staatsbaan van Turnhout naar Breda Wijk C nrs. 1737 1738 en 1739 - in doortocht van Turnhout - rechterzijde, bouwen 10 woningen, 9/8/1913 (BOUW#1913/5253)**



**Van de Gejuchte, Elisabethlei, bouwen huis, 3/1/1914 (BOUW#1914/5334)**



**Van Rillaer Ch., Elisabethlei Wijk B nr. 1022 a (deel), plaatsen gargouille in stoep voor huizingen van weduwe Fr. Mariën, 9/8/1915 (BOUW#1915/5471)**



Melis Victor, Elisabethlei nrs. 13 en 15, uitvoeren veranderingswerken aan woningen, 22/6/1920 (BOUW#1920/5783)



Lodewijckx Frans, Elisabethlei nr. 63, bouwen schob achter woning, 7/3/1923 (BOUW#1923/9016)



Van Deun Frans, Elisabethlei Wijk Q nr. 1B, bouwen woning, 28/4/1923 (BOUW#1923/9093)



Geenen August, Elisabethlei nr. 19 Wijk B nr. 1024 j, bouwen veranda en plaatsen vitrine, 8/5/1923 (BOUW#1923/9105)



Gasfabriek, Elisabethlei, plaatsen grillie aan eigendom, 14/5/1923 (BOUW#1923/9119)



Van Deun K., Elisabethlei Wijk Q nr. 1 b, bouwen woning op eigendom, 2/7/1923 (BOUW#1923/9169)



De Muyer Ed., Lenaerts J. en Peeters Jan, Elisabethlei, wijk O nr. 1b, bouwen van 3 woningen, 14/7/1923 (BOUW#1923/9260)



Goossens A. [of J.], Elisabethlei nr. 21, bouwen werkplaats achter woning, 3/10/1923 (BOUW#1923/9292)



**Van Dingenen L., Elisabethlei nr. 23, afbreken alkoof en verplaatsen muur in woning, 3/10/1923 (BOUW#1923/9297)**

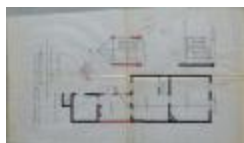

**Van Mechelen Louis, Elisabethlei nr. 31, bouwen moos achter woning, 1/4/1924 (BOUW#1924/9532)**



**Loos Lod., Elisabethlei nr. 29, bouwen keuken achter woning, 12/6/1924 (BOUW#1924/9592)**



**Gasfabriek, Elisabethlei, bouwen van een bijgebouw (en elektriciteitscabine) naast het huis van de directeur, 11/8/1924 (BOUW#1924/9658)**



**Dockx Jozef, Elisabethlei, leggen riolering in woning, 13/7/1925 (BOUW#1925/1134)**



**Derudder, Elisabethlei, aansluiting woning met stadsriool, 6/10/1925 (BOUW#1925/1248)**



**De Muyer Ed., Elisabethlei 3/1, veranderingswerken aan woning ( vergroten keuken), 4/5/1925 (BOUW#1925/10019)**



**Lenaerts Joseph, Elisabethlei nr. 3 / 7, bouwen washuis achter woning, 23/3/1926 (BOUW#1926/1477)**



**Van Herck-Verbeeck Jos, Elizabethlei nr. 47 Wijk B nr. 1013 d/3, veranderingswerken aan woning (maken nieuwe kelder en maken mansardekamer), 10/6/1927 (BOUW#1927/313)**



**Dockx Joz., Elisabethlei nr. 36bis, bouwen scheidingsmuur achter woning, 3/3/1928 (BOUW#1928/678)**



**Boullart Pieter, Elisabethlei nr. 3/8, bouwen schob achter woning, 4/4/1928 (BOUW#1928/758)**



**Helaers Jozef, Elisabethlei nr. 36 Sectie C nr. 1729g, veranderingswerken aan woning, 5/10/1928 (BOUW#1928/1125)**



**Marcel Verbiest, Koningin Elisabethlei nr. 49, aanbrengen vitrine en nieuwe deur, 29/4/1929 (BOUW#1929/175)**



**Joz. Van Sweevelt, Koningin Elisabethlei nr. 43, aanbrengen vitrine, 2/5/1929 (BOUW#1929/189)**



**Edw. De Muyter, Koningin Elisabethlei nr. 35, plaatsen dakraam, 15/5/1929 (BOUW#1929/222)**



**Alf. Van Dooren, Koningin Elisabethlei nr. 51, veranderingswerken, 22/7/1929 (BOUW#1929/364)**



**Achterliggend gebouw (container 39\_244)**



Achterliggend gebouw (container 39\_245)



Theobalduskapel (Dia container 1\_81)



IVEKA Intercom (Dia container 12\_1204)



Voorgevel (Dia container 26\_3848)



Theobalduskapel (Dia's container 7\_831 + 8\_888 + 915)



Liefste foto van brug 1 aan de oude vaartkom (EGC\_0004\_WM)



Theobalduskapel / exterieur (Foto 04537\_01)



Theobalduskapel / Mariaverering / dankprocessie [1918] (Foto 04538\_01 tem 04)



**Gasfabriek Koningin Elisabethlei - exterieur - binnenkoer (Foto 05027\_01)**

---



**Koningin Elisabethlei / gevel van coiffure Italianus (Foto 06941-01)**

---



**Koningin Elisabethlei / Bedrijf Levrie (Foto 07265-01)**

---



**Stakingen (HEERMAN\_03863)**

---